表情が見える 使い捨て 透明マスク

対面接客時に
大活躍

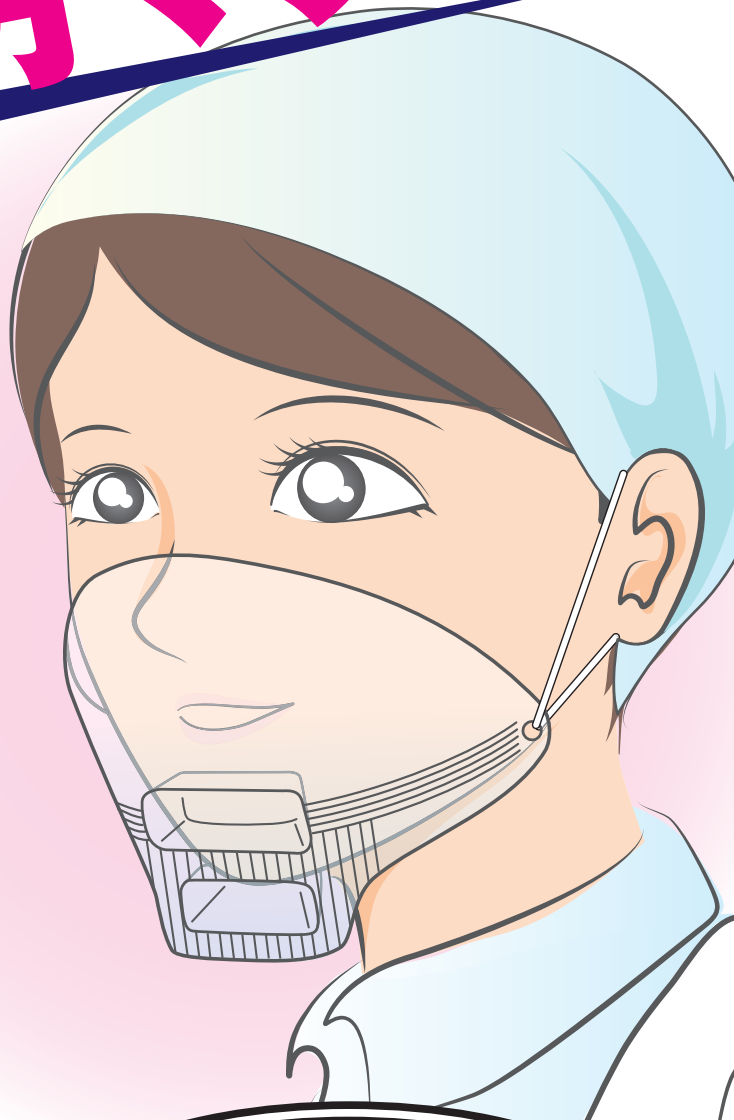

軽くて優れた着け心地

息苦しさ・蒸し暑さを感じない
夏季の屋外イベントなどにも最適！

使い捨てだから清潔

汚れたら簡単交換！
面倒なお手入れ不要で手軽に使用可能

パーツが少なくシンプルな構造

全面透明でよりクリアな印象に！

衛生的で好印象

意匠登録出願中

・使い捨てタイプ・

Asahi

・マスケットライト・

MASQUETTE

食べ物を扱うとき、接客をするとき、気になっていたコトを解決！！

マスクを着用せず、
唾や息が飛散している…

・・・・。

不織布マスクで表情が見えず、
無愛想な印象に見えてしまう…

お客様に不快感を与えてしまっているかも！？

Asahi

マスケットライト

MASQUETTE

リング落下防止ストッパーにより、
オーリングが抜け落ちにくくなります。

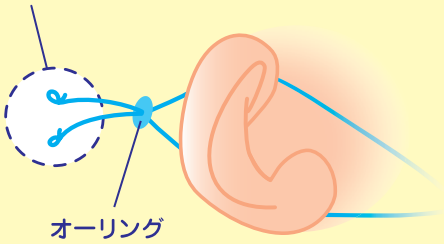

異物混入のリスクを軽減します

マスケットライト 着用方法

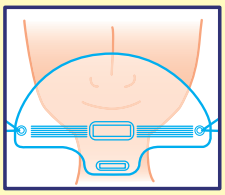

①
マスクを持ち、二つの突起部分がアゴに
合うように軽く当て、左右の紐を耳に掛けます。

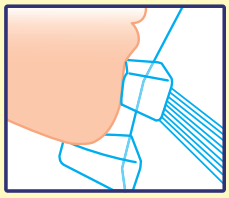

②
アゴの部分が丁度良い位置にくるように調節
してください。

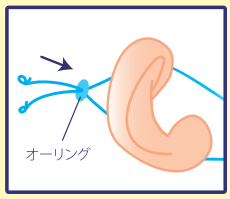

③
マスクの左右の紐はオーリングをスライド
させて長さを調節できます。

マスケットライト 製品詳細

【商品サイズ】本　　体:W175×H107×D25mm
　　ヒ　　モ:300mm
【材　　質】本　　体:PET
　　ヒ　　モ:ポリエステル・ポリウレタン混合
　　オーリング:ニトリルゴム
【フィルム加工】内側 防曇加工
【ケース入数】30枚入×10箱
【パッケージサイズ】化　粧　箱:W120×H185(+ヘッダー30)×D60mm
　　ダンボール:W390×H135×D320mm

マスケットライト使用例

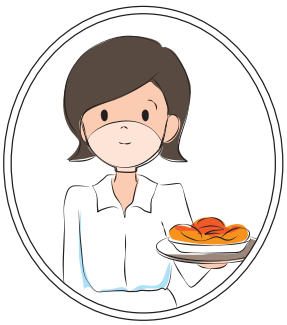

接客時に。

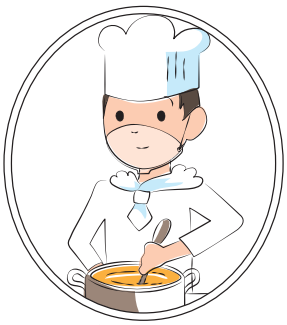

オープンキッチンに。

試食・配布会に。

エステ・スパに。

人にやさしく 食に思いやり

株式会社 朝創業

■札幌支店　Tel.011(806)0280 Fax.011(860)6661
■仙台支店　Tel.022(388)8801 Fax.022(388)6665
■東京営業部　Tel.03(5206)5055 Fax.03(5206)5155
■大阪営業部　Tel.06(6695)3751 Fax.06(6695)3759
■九州支店　Tel.092(688)9600 Fax.092(688)9609

Keep ECO